

Configuración de equipo

CONFIGURACIONES PREVIAS

Para que la aplicación de solicitud de certificados pueda funcionar correctamente, se deberán realizar algunas configuraciones previas en el navegador Internet Explorer, para esto se deberán ejecutar los siguientes pasos:

- 1) Desde Internet Explorer  ir a <https://firmadigital.scba.gov.ar>
- 2) Una vez en la página principal, seleccionar del menú Herramientas -> Opciones de Internet -> Seguridad

- 3) Seleccionar el icono de Sitios de Confianza

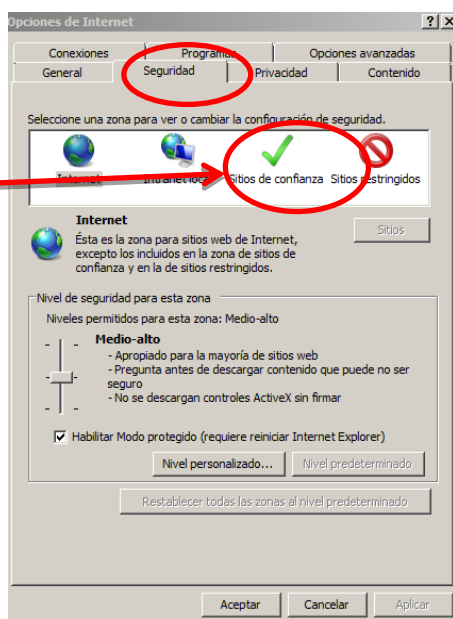

- 4) Pulsar el botón sitios y deberá desplegarse una ventana con la dirección del portal de Firma Digital ya completada en el campo de Agregar sitios de confianza.
- 5) Presionar el botón Agregar

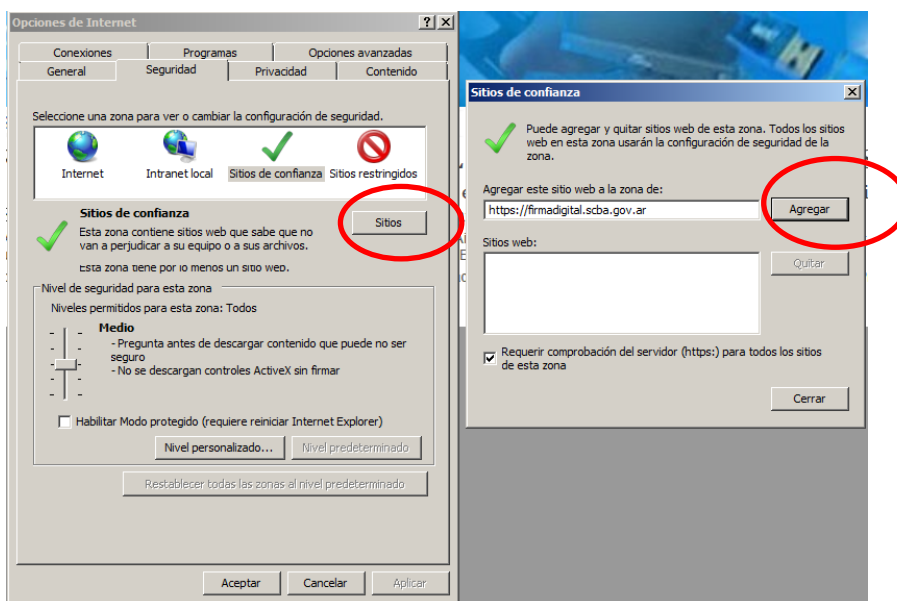

Configuración de equipo

6) Ingresar la dirección <https://notificaciones.scba.gov.ar> en el campo de Agregar sitios de confianza y presionar el botón Agregar y luego el botón Cerrar.

7) Nuevamente en la pantalla anterior presionar el botón Nivel personalizado

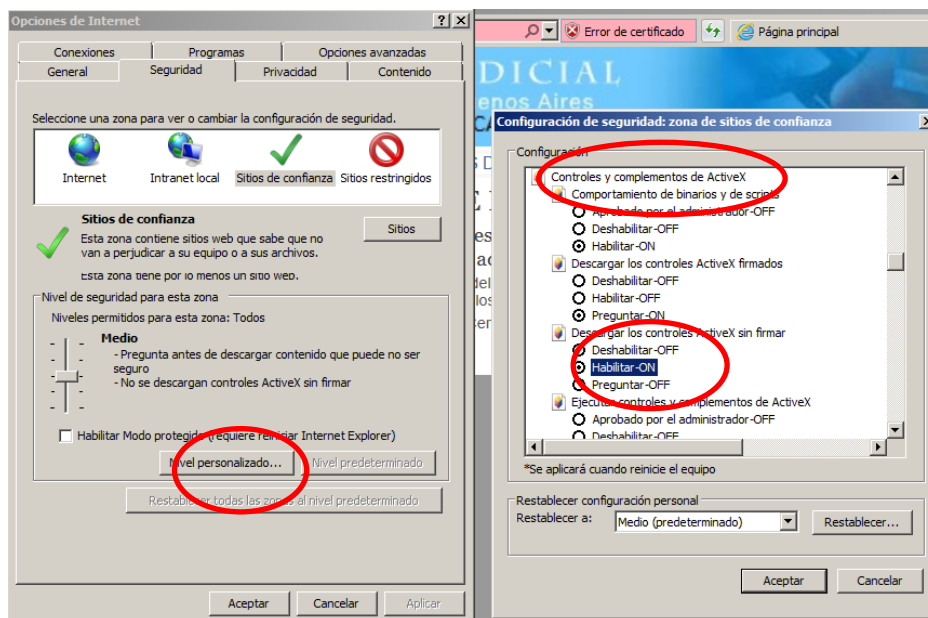

8) Ubicar el grupo de opciones Controles y Complementos Activex.

9) Una vez ubicado, buscar el ítem Descargar los controles ActiveX sin firmar y seleccionar la opción Habilitar.

10) Buscar el ítem Inicializar y generar scripts de los controles ActiveX no marcados como seguros para scripts, seleccionar el valor Habilitar

11) Presionar el botón ACEPTAR al pie del formulario.

12) Cerrar la ventana anterior presionando el botón ACEPTAR.

13) Nuevamente en la página principal del aplicativo, posicionar el mouse sobre la opción CONSULTA DE CERTIFICADOS Y DESCARGAS, se desplegará un sub menú y deberá seleccionar la opción Descarga del Certificado Raíz de la Autoridad Certificante.



Configuración de equipo

14) Seleccione la opción DESCARGA DE CERTIFICADO

15) El explorador desplegará la pregunta para que indique si desea abrir o guardar el archivo, seleccione la opción Guardar.

16) Acceder al archivo recientemente guardado y con el botón derecho del Mouse sobre el archivo ingresar a la opción "Instalar certificado"

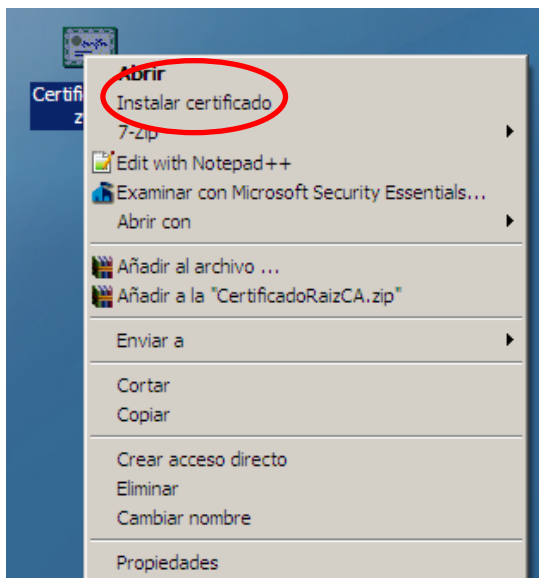

17) Se mostrará el Asistente para Importación de Certificados, clic en "Siguiente"

18) Seleccione la opción Colocar todos los certificados en el siguiente almacén y presione el botón Examinar.

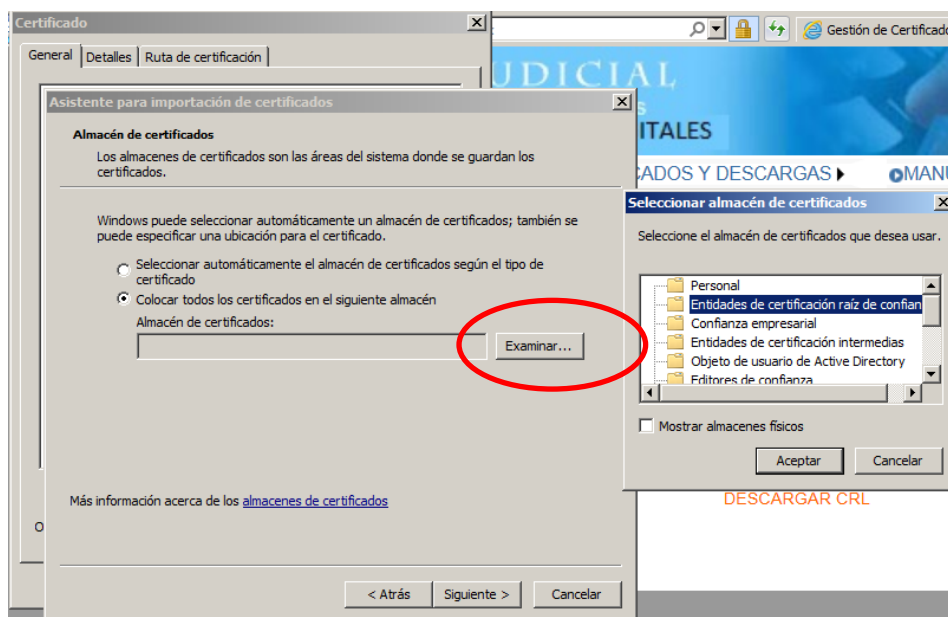

19) Seleccione la opción Entidades de certificación raíz de confianza.

20) Presione el botón Siguiente y en el siguiente formulario presione la opción Finalizar.

Configuración de equipo

21) Se deberá desplegar el siguiente mensaje “La importación se completo correctamente”-

22) Presione el botón ACEPTAR.

23) Nuevamente en la página principal del aplicativo, posicionar el mouse sobre la opción CONSULTA DE CERTIFICADOS Y DESCARGAS, se desplegara un sub menú y deberá seleccionar la opción Descarga de la Lista de Revocación (CRL)



24) Seleccione la opción DESCARGA DE CERTIFICADO

25) El explorador desplegara la pregunta para que indique si desea abrir o guardar el archivo, seleccione la opción Guardar.

26) Acceder al archivo recientemente guardado y con el botón derecho del Mouse sobre el archivo ingresar a la opción “Instalar certificado”

27) Se mostrara el Asistente para Importación de Certificados, clic en “Siguiente”

28) Seleccione la opción Colocar todos los certificados en el siguiente almacén y presione el botón Examinar.

29) Seleccione la opción Entidades de certificación raíz de confianza.

30) Presione el botón Siguiente y en el siguiente formulario presione la opción Finalizar.

31) Se deberá desplegar el siguiente mensaje “La importación se completo correctamente”-

32) Presione el botón ACEPTAR.

Configuración de equipo

INSTALACION DEL DRIVER - TOKEN USB – Token IdProtect (Carcaza Negra)



Instalación del Driver:

- 1- Descargar los drivers del Token desde: www.colproba.org.ar >> Firma Digital
- 2- Descomprimir el archivo descargado
- 3- Ejecutar el programa setup.exe y seguir las instrucciones del instalador

Deberá reiniciar el equipo luego de la instalación.

Dependiendo de la versión de su Sistema Operativo deberá utilizar el instalador para 32 bits o para 64 bits

Conecte el dispositivo y continúe con la solicitud del certificado.

En el momento que le pida el pin de seguridad deberá ingresar **12345678**

INSTALACION DEL DRIVER - TOKEN USB – Token eToken (Carcaza Azul)



Instalación del Driver:

- 1- Descargar los drivers del Token desde: www.colproba.org.ar >> Firma Digital
- 2- Descomprimir el archivo descargado
- 3- Abra el archivo install.html
- 4- Seleccione si desea instalar la versión de 32 o 64 bits según su sistema operativo y siga las instrucciones del instalador

Conecte el dispositivo y continúe con la solicitud del certificado.

En el momento que le pida el pin de seguridad deberá ingresar **1234567890**

Una vez finalizado este procedimiento ya estará en condiciones de ingresar al sistema y/o realizar la solicitud del certificado de Firma Digital